Primo 4 TP 2

Anschlagpunkt für Trapezblech

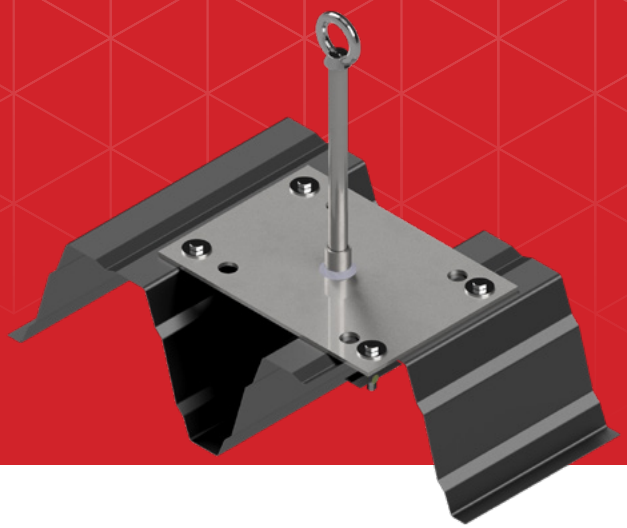

DIN EN 17235 | aBG | Ü

Technische Daten	
Material	Edelstahl (V2A)
Rohrdurchmesser	Ø 20 mm
Grundplatte	214 x 300 x 5 mm

Montage	
Nutzerzahl	max. 4 Personen
Ausrichtung	Warmdach / Positivlage
Sickenhöhe	35 – 165 mm
Trapezblechstärke	min. 0,75 mm
Bohrlochdurchmesser	Ø 20 mm
Befestigung (4 Stk.)	Kippdübel

Ausführung	Artikelnr.	Höhe	Dachaufbau
Primo 4 TP 2/40	182400	400 mm	≤ 200 mm
Primo 4 TP 2/50	182500	500 mm	≤ 300 mm
Primo 4 TP 2/60	182600	600 mm	≤ 400 mm
Primo 4 TP 2/70	182700	700 mm	≤ 500 mm
Primo 4 TP 2/80	182800	800 mm	100 – 600 mm
Primo 4 TP 2/90	182900	900 mm	200 – 700 mm
Primo 4 TP 2/100	1829100	1000 mm	300 – 800 mm